



标准示例照片



标准示例照片

教育部学籍在线验证报告

更新日期：2019年7月1日

姓名				毕业照片
性别	男	证件号码		
民族	汉族	出生日期	1910月	
院校			层次	本科
院系			班级	
专业	土地资源管理		学号	
形式	普通全日制	入学时间	1910月01日	学制 4年
类型	普通高等教育	学籍状态	毕业(毕业日期: 1910月30日)	
在线验证	<div style="display: flex; justify-content: space-around; align-items: center;"> <div style="text-align: center;">  <p>在线验证码</p> </div> <div style="text-align: center;">  <p>微信扫一扫，使用小程序 1. 扫码获取“学籍网报告在线验证”小程序</p> </div> <div style="text-align: center;">  <p>小程序扫一扫，在线验证 2. 使用小程序扫码验证</p> </div> </div>			

湖北省高等教育自学考试考生成绩证明单

准考证号: [REDACTED] 姓名: [REDACTED] 转出省份: [REDACTED]
 身份证号: [REDACTED] 生日: [REDACTED] 民族: 汉
 专业: [REDACTED] 层次: 专科 专业类别: [REDACTED] 面向社会开考
 主考学校: [REDACTED]
 曾用准考证: [REDACTED]

课程代码	课程名称	学分	成绩	考试时间
00018	计算机应用基础	2	67	2018-08-14
00019	计算机应用基础(实践)	2	66	2018-04-21
00057	幼儿组织与管理	5	79	正常考试 2019-04-14
00090	学前教育科学教育	4	65	正常考试 2018-04-15
00293	学前儿童语言教育	4	60	正常考试 2019-10-19
00674	特殊儿童早期干预	5	77	正常考试 2018-10-20
09277	教师职业道德与专业发展	6	68	正常考试 2018-04-15
12339	幼儿园教育基础	5	85	正常考试 2018-10-20
12340	学前儿童发展	5	74	正常考试 2018-04-14
12344	学前教育政策与法规	4	75	正常考试 2019-10-19
12348	幼儿园文学	4	73	正常考试 2019-10-20
12349	幼儿教师实习指导	6	92	正常考试 2020-08-12
12656	毛泽东思想和中国特色社会主义理论体系概论	4	63	正常考试 2019-04-13
30001	学前儿童保育学	4	67	正常考试 2018-10-21
30002	幼儿园教育活动设计与实施	5	86	正常考试 2019-04-13
30003	学前儿童游戏指导	5	68	正常考试 2018-10-21
30006	学前儿童社会教育	4	73	正常考试 2019-04-14

教育部学历证书电子注册备案表

更新日期：2019年2月23日

姓名				
性别	男	出生日期		
入学日期	月01日	毕(结)业日期	月30日	
学历类别	普通高等教育	层次	硕士研究生	
学校名称			学制	2年
专业	测绘工程		学习形式	全日制

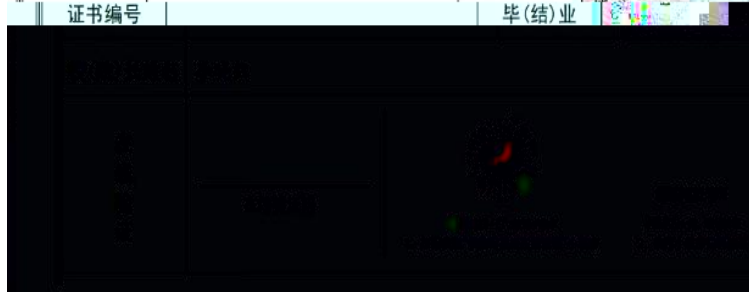



市社会保险参保缴费证明(个人专用)

姓名		性别		社会保障号	
个人编号				当前人员类别	职工
当前所在单位编号及名称	公司				
本地参保缴费情况					
参保险种	养老保险	医疗保险	失业保险	工伤保险	生育保险
缴费起止时间	201505-201810	201505-201810	201505-201810	201505-201810	201505-201810
缴费月实际数	34	34	33	33	33
基本养老保险近30个月本地参保缴费情况					
记录月数	缴费基数(元)	缴费类型	记录月数	缴费基数(元)	缴费类型
2019	3	正常	201		正常
2011	3	正常	201		正常
2011	3	正常	201		正常
2013	3	正常	201		正常
2015	3	正常	201		正常
2017	3	正常	201	3	正常
2019	3	正常	201	3	正常
2011	30	正常	201	3	正常
2011	30	正常	201	3	正常
2013	30	正常	201	13	正常
2015	35	正常	201	13	正常



